Knotenpunktsystem
im Kreis Wesel

KREIS WESEL

Liebe Radlerin, lieber Radler,
Radtouren sind die ideale Art, den Niederrhein und unseren Kreis Wesel zu entdecken. Es erwarten Sie eine abwechslungsreiche Landschaft und attraktive kulturelle Angebote.

Mit der Erweiterung des Knotenpunktsystems ermöglicht der Kreis Wesel den Radtouristen, Touren nach individuellen Bedürfnissen zu planen. Wir kommen hierdurch den gestiegenen Ansprüchen der Radtouristen nach, denn wir möchten, dass man weiterhin gerne am Niederrhein radelt.

Landrat
Dr. Ansgar Müller

RADFAHREN AM NIEDERRHEIN

Karte ohne Maßstabsangabe.

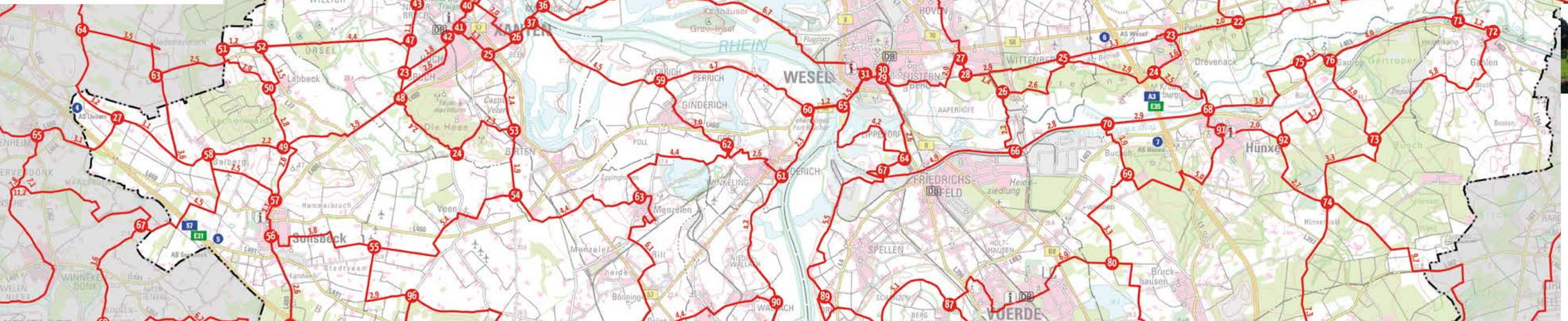

Fähren
(Bitte Fährzeiten beachten!)

- Lippefähre Quertreiber
- Keer Tröch II, Xanten-Wesel/Bislich
- Rääße Pöntje, Rees-Reeserschanz (Niedermörmter)
- Glück Auf, Orsoy-Walsum

Hier erhalten Sie Informationen zum Knotenpunktnetz im Kreis Wesel:

EntwicklungsAgentur Wirtschaft

Reeser Landstraße 31
46483 Wesel
E-Mail eaw@kreis-wesel.de

www.kreis-wesel.de/radfahren

Legende

- Knotenpunkt
- Knotenpunktnetz
- Tourist Information
- POI siehe KNP-Tafel vor Ort
- Bahnhof
- Kreisgrenze
- Gemeindegrenze
- Knotenpunktsystem in Planung

Knotenpunktsystem Kreis Wesel

Auf über 570 km Radwegen ermöglicht das Knotenpunktsystem eine hohe Flexibilität und erleichtert die Routenplanung und Orientierung der Radtouristen durch eine einfache Beschilderung nach Zahlen. Hierzu gehören insgesamt 132 Knotenpunkte im gesamten Kreisgebiet.

Diese setzen sich zusammen aus 27 Knotenpunktstandorten des Regionalverbands Ruhr (RVR) und den 105 Knotenpunkten der kreisangehörigen Kommunen.

Jeder Knotenpunktstandort besteht aus einer Informationstafel (KNP-Tafel), die einen Kartenausschnitt des Standortes und der umliegenden Knotenpunkte zeigt. Ein roter Knotenpunkthut mit weißer Zahl zeigt, an welchem Knotenpunkt Sie sich gerade befinden.

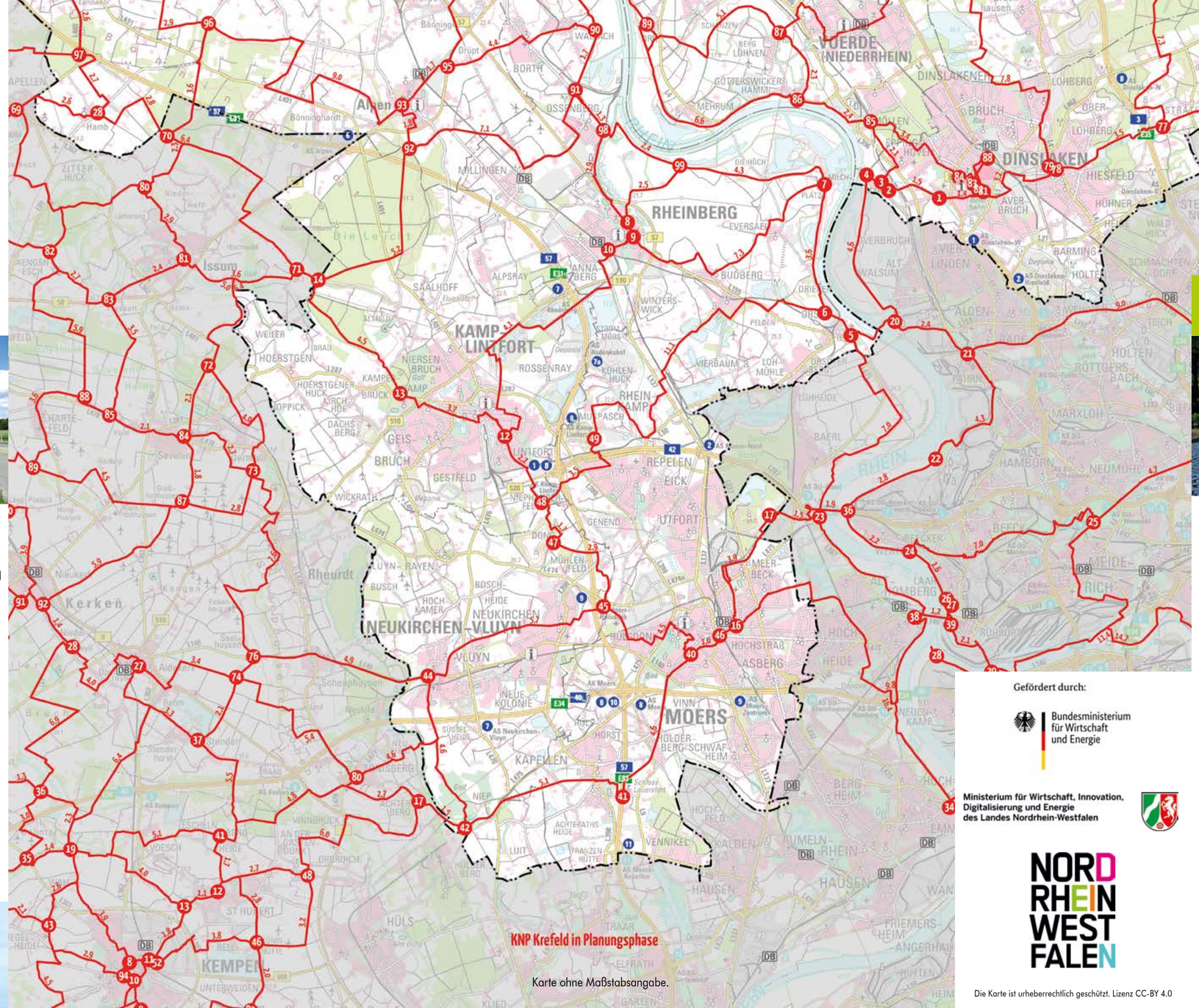

Karte ohne Maßstabsangabe.

LEIHFAHRRÄDER

Sie benötigen ein Fahrrad oder Pedelec? Kein Problem! Mit dem NiederrheinRad können Sie auf ein überregionales Verleihnetzwerk zugreifen.

Melden Sie sich einfach unter
niederrheinrad@niederrhein-tourismus.de

NIEDERRHEIN
SO GUT. SO WEIT.

Gefördert durch:

Bundesministerium für Wirtschaft und Energie

Ministerium für Wirtschaft, Innovation, Digitalisierung und Energie des Landes Nordrhein-Westfalen

NORDRHEINWESTFALEN

Die Karte ist urheberrechtlich geschützt. Lizenz CC-BY 4.0

Impressum

Herausgeber	Kreis Wesel - Der Landrat EntwicklungsAgentur Wirtschaft Reeser Landstraße 31, 46483 Wesel
Konzept	Ann-Kathrin Angenendt, Eva Klimeck
Kartographie	Geobasisdaten, Lydia Benning Die Karte ist urheberrechtlich geschützt. Lizenz CC-BY 4.0
Stadtplanwerk	© RVR
Layout	Hausdruckerei, Nina Wulf
Druck	Firma SetPoint Medien, Kamp-Lintfort
Fotos	die Fotorechte liegen bei den Städten und Gemeinden sowie der EAW Kreis Wesel. Sollten Urheberrechte Dritter ohne unser Wissen berührt worden sein, bitten wir um Kontaktaufnahme.
1. Auflage	15.000
Stand	Dezember 2019

KREIS WESEL

Gut zu wissen

Welchen Weg nehme ich, wenn kein Hinweisschild mit Knotenpunktnummer zu sehen ist?

Folgen Sie dem roten Richtungspfeil auf weißem Grund. Die sogenannten Zwischenwegweiser haben keine zusätzlichen Knotenpunktnummern, da das Knotenpunktsystem auf der bisherigen „rot-weißen" Radbeschilderung, dem allgemeinen Radverkehrsnetz (RVN), basiert.

Kann ich auch außerhalb des Kreises Wesel nach Knotenpunkten fahren?

Mittlerweile kann man im gesamten Gebiet der Niederrhein Tourismus Gesellschaft (niederrhein-tourismus.de), also den Kreisen Kleve, Viersen und Heinsberg sowie im Ruhrgebiet (www.radrevier.ruhr) nach Zahlen radeln.

RADROUTEN PLANER mobil NRW

Wo kann ich meine Knotenpunktroute planen?

Der Radroutenplaner NRW ist ein kostenloses Angebot, das bei der Tourenplanung innerhalb von NRW hilft. Auch die Knotenpunkte aus dem Kreis Wesel sind hier zu finden.

www.radroutenplaner.nrw.de